



INDICADORES

de COYUNTURA

AGROPECUARIA

COMENTARIO

El **Indicador General del ICA** correspondiente a noviembre presenta un valor de -14,7, inferior al registrado el mes anterior y al promedio histórico.

Al 14 de noviembre, según el **Panorama Agrícola Semanal**, la cosecha de trigo avanzó 9,2% de las 4,4 millones de hectáreas estimadas. La siembra de maíz avanzó un 74,3% de las 2,6 millones de hectáreas proyectadas con un descenso con respecto al área implantada en la campaña anterior de -18,7%. La siembra de girasol avanzó 77% de las 2,2 millones de hectáreas proyectadas para esta campaña (con un descenso del -18,5% con respecto a la campaña anterior). Por otra parte, la siembra de soja avanzó 40,8% de las 18,2 millones de hectáreas proyectadas (incremento del 7,6% con respecto a la campaña pasada).

Las cotizaciones del **mercado a término** presentaron variaciones mensuales negativas para todos los productos: trigo (-29,6%), maíz (-9,3%), soja (-4,4%) y girasol (-13,6%). Con respecto a la campaña pasada, las variaciones fueron también negativas; trigo (-33,7%), maíz (-0,4%), soja (-11,9%) y girasol (-34,1%).

El **dólar agrario** correspondiente al mes de octubre presentó los siguientes valores: soja \$0,97; trigo \$1,08; girasol \$1,02 y maíz \$1,12.

Los **costos directos de los cuatros cultivos** se incrementaron respecto de la campaña anterior de manera relevante: maíz (38,5%), soja (41,4%), trigo (57,8%) y girasol (47,8%). Sin embargo, se registró una pequeña disminución con respecto al mes anterior para todos los cultivos: maíz (-1,9%), soja (-2,0%), trigo (-2,1%) y girasol (-3,0%).

Maquinaria agrícola al mes de septiembre: Con respecto al año pasado, se observaron incrementos en las ventas de 28,3% para los tractores y 11,6% para las cosechadoras. Con respecto al mes anterior, los incrementos fueron de 8,1% y 26,2%, respectivamente.

Precios de las carnes. Para la vacuna, los precios con respecto al mes pasado presentaron las siguientes variaciones: para las categorías novillos (-10,6%), novillitos (-8,1%) y terneros (-10,4%). El precio de la carne de cerdo descendió 0,9% respecto de septiembre (capón sin tipificar, modalidad pie).

Indicadores de carne bovina, porcina y aviar al mes de septiembre. Las exportaciones de carne vacuna verificaron un incremento de 20,7% respecto del mes anterior y del 7,3% interanual. La producción avícola presentó un incremento del 0,9% con respecto al mes pasado y del 29,5% con respecto al mismo período del año anterior. Lo mismo ocurrió con la faena avícola, con incrementos intermensuales del 8,1% e interanuales del 26,7%. Para el caso de las exportaciones avícolas, el incremento se verificó tanto en las variaciones intermensuales 0,4% como en las interanuales 52,8%.



Indicador general del ICA

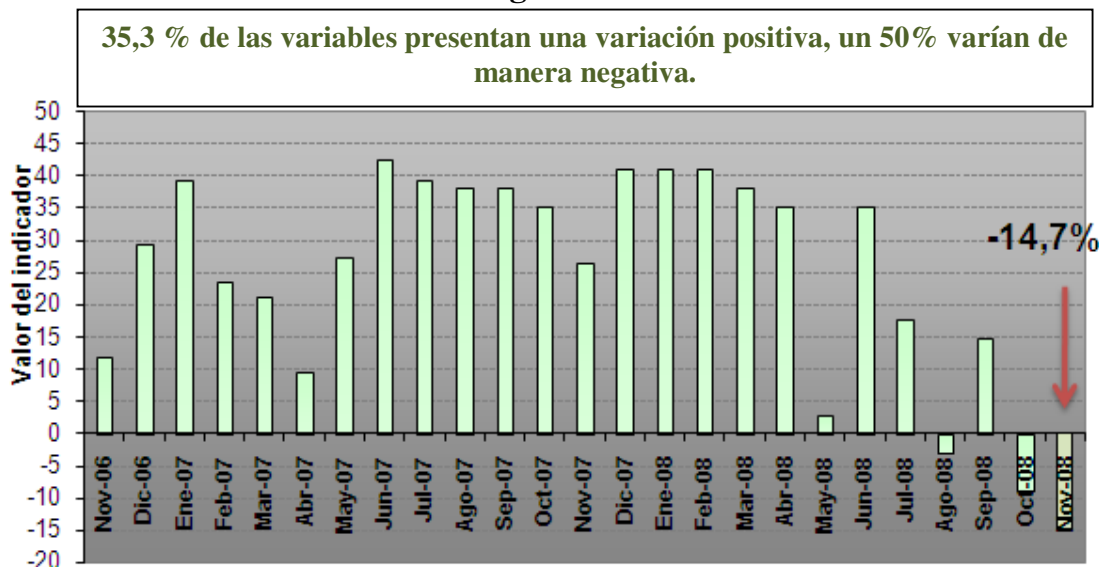

Fuente: Elaboración propia.

Panorama Agrícola (en millones de hectáreas)

Cultivo	Área cosechable 08/09	Área cosechada 07/08	variación	Progreso comparativo de la siembra al 14/11	
				Campaña 08/09	Campaña 07/08
Trigo	4,4	5,3	-16,9%	9,2%	10,0%
Cultivo	Área a implantar 08/09	Área implantada 07/08	variación	Progreso comparativo de la siembra al 14/11	
				Campaña 08/09	Campaña 07/08
Girasol	2,2	2,7	-18,5%	77,0%	84,9%
Soja	18,2	16,9	7,6%	40,8%	43,5%
Maíz	2,6	3,2	-18,7%	74,3%	77,2%

Fuente: Departamento de Estimaciones y Proyecciones Agrícolas de la Bolsa de Cereales.

Cotizaciones Cámaras Arbitrales (en pesos, por tonelada)

	14/11/08	14/10/08	Variación	14/11/07	Variación
Trigo Bahía Blanca	390,0	450,0	-13,3%	550,0	-29,0%
Maíz Rosario	s/c	s/c	-	325,0	-
Soja Rosario	728,0	720,0	1,1%	795,0	-8,4%
Girasol Bahía Blanca	s/c	670,0	-	1115,0	-

Cotizaciones Mercado a Término (a cosecha, en dólares por tonelada)

	14/11/08	14/10/08	Variación	14/11/07 (campeña anterior)	Variación
Trigo Bs. As. – Enero/09	116,6	165,0	-29,6%	176,0	-33,7%
Maíz Rosario – Abril/09	116,0	127,9	-9,3%	116,5	-0,4%
Soja Rosario – Mayo/09	216,5	226,5	-4,4%	246,0	-11,9%
Girasol Rosario –Marzo/09	214,0	247,0	-13,6%	325,0	-34,1%

Dólar Agrario (comparación respecto a diciembre de 2001)

Dólar Banco Central Octubre \$ 3,23	Derechos de Exportación				Dólar Agrario
	Soja 35%	Girasol 32%	Trigo 28%	Maíz 25%	Soja \$ 0,97 Girasol \$ 1,02 Maíz \$ 1,12 Trigo \$ 1,08

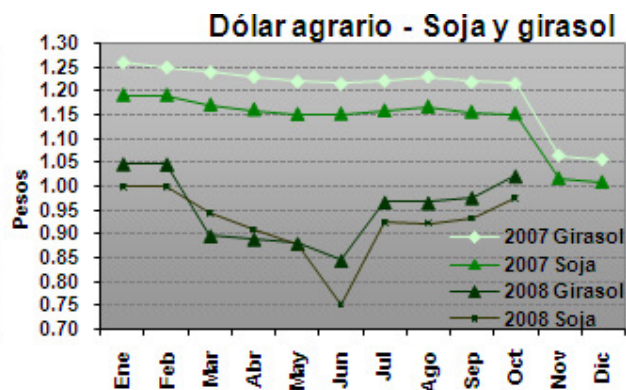
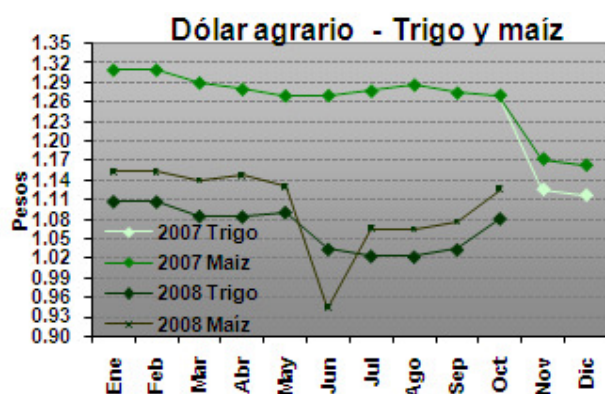

Los datos se obtuvieron con la cotización del dólar promedio mensual del BCRA y de la variación del IPC del mes correspondiente.
Fuente: Elaboración propia en base a datos del INDEC y BCRA.

Precios de la Tierra (en dólares por hectárea. Fuente: Compañía Argentina de Tierras)

Zona	Noviembre 2008	Octubre 2008	Variación	Noviembre 2007	Variación
Maicera	10.700	10.700	-	10.000	7,0%
Triguera	4.800	4.800	-	4.200	14,3%
Invernada	5.500	5.500	-	4.800	14,6%

Gastos de Estructura (en USD por ha. Fuente: revista Márgenes Agropecuarios)

Explotación (1000 ha.)	Noviembre 2008	Octubre 2008	Variación	Noviembre 2007	Variación
Maíz y soja	145,5	153,8	-5,3%	111,2	30,8%
Trigo y girasol	134,3	141,9	-5,3%	102,7	30,7%
Invernada	111,9	118,3	-5,4%	85,6	30,7%



Índice de costos de los principales insumos
(en base a costos directos, zona núcleo)

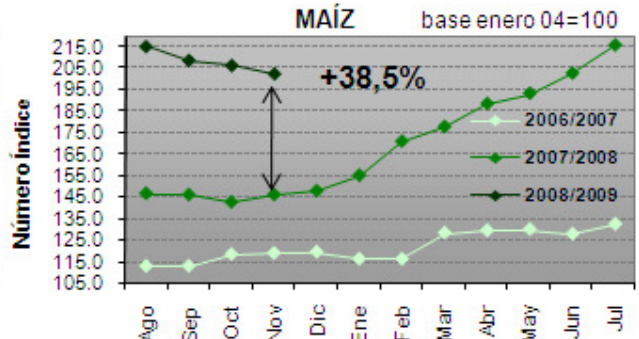
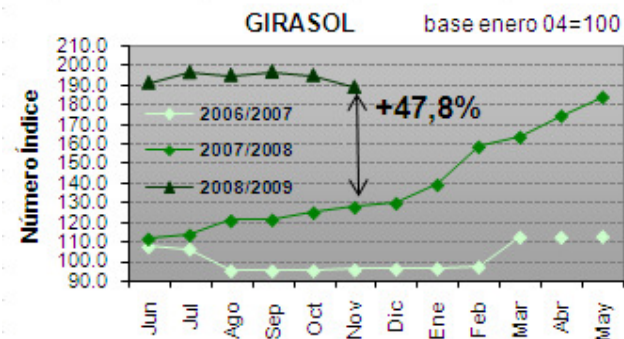
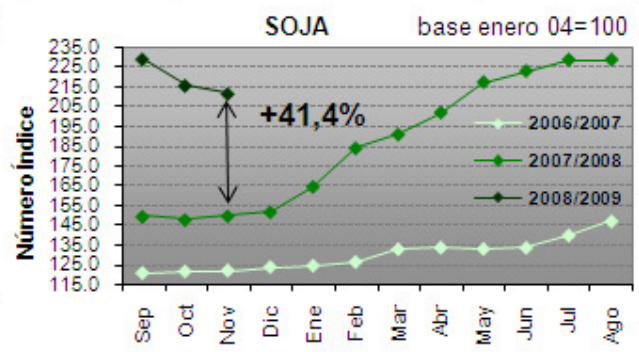
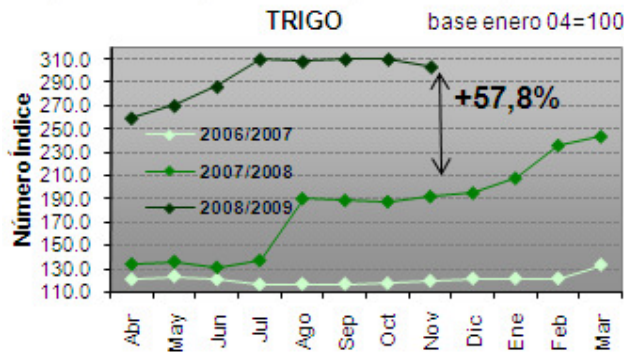

Fuente: Elaboración propia en base a datos de la revista Márgenes Agropecuarios.

Venta de Maquinaria (en unidades vendidas. Fuente: Asociación de Fábricas de Tractores)

	Septiembre 2008	Agosto 2008	Variación	Septiembre 2007	Variación
Tractores	941	1.025	8,1%	733	28,3%
Cosechadoras	125	99	26,2%	112	11,6%

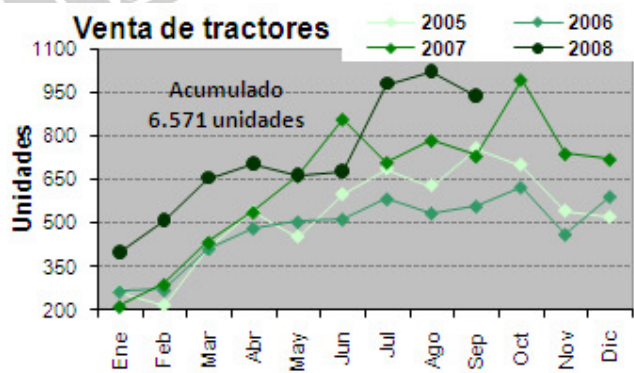
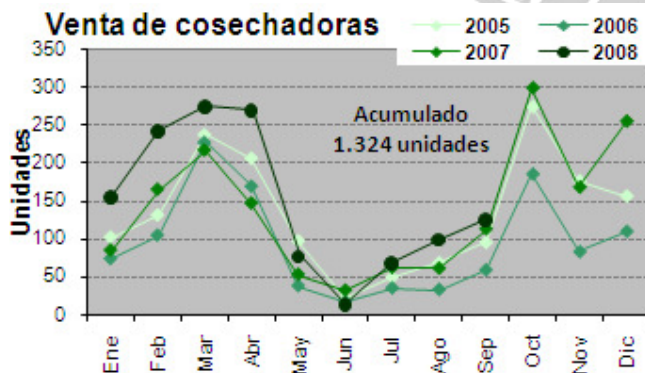

Fuente: Elaboración propia en base a datos de AFAT.

Precios promedio mensuales.

Fuente: Mercado de Liniers S.A., SAGPyA y ONCCA

<i>Bovinos</i>	Octubre 08	Septiembre 08	<i>Variación</i>	Octubre 2007	<i>Variación</i>
Novillos*	2,77	3,10	-10,6%	2,83	-2,1%
Novillitos*	2,93	3,19	-8,1%	3,02	-2,9%
Terneros*	3,00	3,35	-10,4%	2,99	0,3%
Índice Novillo Mercado de Liniers	2,97	2,74	8,3%	2,61	11,8%
Índice General ONCCA	2,92	3,00	-2,6%	2,66	9,7%
<i>Porcinos</i>	Octubre 08	Septiembre 08	<i>Variación</i>	Octubre 2007	<i>Variación</i>
Capón sin tipificar –Modalidad pie	3,19	3,22	-0,9%	2,80	13,9%
<i>Pollos</i>	Octubre 08	Septiembre 08		Octubre 2007	
Precio consumidor	s/d	4,24	-	4,76	-

*Mediante la disposición 5701/2005 de la Oficina de Control Comercial Agropecuario del 06/12/2005, se modificaron los rangos a utilizar para la clasificación de vacunos en pie con destino a faena, basados en peso, estado sexual y conformación de los mismos. Por ello, la comparación interanual se realiza contra categorías cuyos rangos de peso, estado sexual y conformación son diferentes.

Indicadores de carne bovina, porcina y avícola

Fuente: ONCCA y SAGPyA

Item	Septiembre 2008	Agosto 2008	<i>Variación</i>	Septiembre 2007	<i>Variación</i>
Producción bovina (miles de tn)	s/d	283	-	249	-
Faena bovina (Miles de cabezas)	s/d	1.294	-	1.169	-
Porcentaje de Hembras en faena	s/d	48,9%	-	47%	-
Exportaciones bovinas (Tn.)	54.084	44.783	20,7%	50.379	7,3%
Faena porcina (cabezas)	s/d	254.824	-	237.926	-
Impto. Productos porcinos (Tn.)	s/d	s/d	-	3.036	-
Producción avícola (miles de Tn.)	123	112	0,9%	95	29,5%
Faena avícola (miles de cabezas)	46,5	43,0	8,1%	36,7	26,7%
Exportaciones avícolas (miles de tn.)	21,7	21,6	0,4%	14,2	52,8%

*Datos provisorios sujetos a revisión **Estimados SAGPYA

Feedlot

Item	Noviembre 2008	Octubre 2008	<i>Variación</i>	Noviembre 2007	<i>Variación</i>
Ración US\$/Tn.	94,1	111,1	-15,3%	112,3	-16,2%
Sanidad US\$/cab.	3,2	3,5	-8,5%	2,5	28,0%

* La sanidad consiste en desparasitación y vacunas.